

### DL Sostegni bis. Contributi Anti Covid

TESTO DI LEGGE	ADEMPIMENTI PER LE SCUOLE DELL'INFANZIA	
	<b>ISTITUZIONE AUTONOMA SCOLASTICA PARITARIA:</b>	
	- Denominazione:	Scuola Materna Parrocchia di S. Paolo Ap.
	- Cod. meccanografico:	MI1A39800E
	- Indirizzo:	Via Parma 76
	- CAP:	20025
	- Comune:	Legnano (Milano)
	- Natura giuridica dell'Ente:	Ente ecclesiastico
a) l'organizzazione interna, con particolare riferimento all'articolazione degli uffici e all'organigramma;	<b>ORGANIZZAZIONE INTERNA:</b>	
	- N. Sezioni:	5
	- Responsabile della Scuola:	Presidente/Legale rappresentante
	- Organo Gestore:	CdA/Comitato di gestione
	- Coordinatore/trice con insegnamento:	Si
	- SCUOLA INFANZIA: Docenti n.:	8
	- SCUOLA INFANZIA: Personale non docente n.:	3
	- SCUOLA INFANZIA: Personale ATA n.:	4
	- PRIMA INFANZIA: Educatrici n.:	0
	- PRIMA INFANZIA: Personale ATA n.:	0
	- Ufficio di Segreteria n.:	1
	- Altro:	

### DL Sostegni bis. Contributi Anti Covid

b) le informazioni relative ai titolari di incarichi di collaborazione o consulenza, compresi gli estremi dell'atto di conferimento dell'incarico, il curriculum vitae e il compenso erogato;	<b>INCARICHI DI COLLABORAZIONE O CONSULENZA:</b>	
	- Nell'anno scolastico 2020-2021 indicare se vi sono stati incarichi di collaborazione/consulenza con specifico riferimento all'attività scolastica: [Si precisa che trattasi di incarichi "ad personam" non ad enti, associazioni, cooperative o società].	<b>No</b>
	- Indicare il numero totale di contratti:	<b>0</b>
c) il conto annuale del personale e delle relative spese sostenute, con particolare riferimento ai dati relativi alla dotazione organica e al personale effettivamente in servizio e al relativo costo, nonché i tassi di assenza;	<b>COSTO DEL PERSONALE:</b>	
	- il costo complessivo annuale del personale dipendente, relativo all'esercizio 2020 ammonta ad euro:	<b>325378</b>
	- il tasso di assenza percentuale di tutto il personale nell'a.s. 2020/2021 è del:	<b>6 %</b>
d) i dati relativi al personale in servizio con contratto di lavoro non a tempo indeterminato;	<b>PERSONALE A TEMPO DETERMINATO:</b>	
	- Docenti n.:	<b>2</b>
	- Personale non docente n.:	<b>1</b>
	- Personale ATA n.:	<b>0</b>
	- Educatori prima infanzia n.:	<b>0</b>
e) i documenti e gli allegati del bilancio preventivo e del conto consuntivo;	<b>DOCUMENTI E ALLEGATI AL BILANCIO:</b>	
		<b>Bilancio completo presente a fine documento</b>
f) le informazioni relative ai beni immobili e agli atti di gestione del patrimonio.	<b>PROPRIETA' BENI IMMOBILIARI:</b>	
	- L'Ente (scuola) è proprietario dell'immobile:	<b>No</b>

### DL Sostegni bis. Contributi Anti Covid

ORGANIGRAMMA DELLA SCUOLA DELL'INFANZIA: Scuola Materna Parrocchia di S. Paolo Ap.  
N° SEZIONI: 5

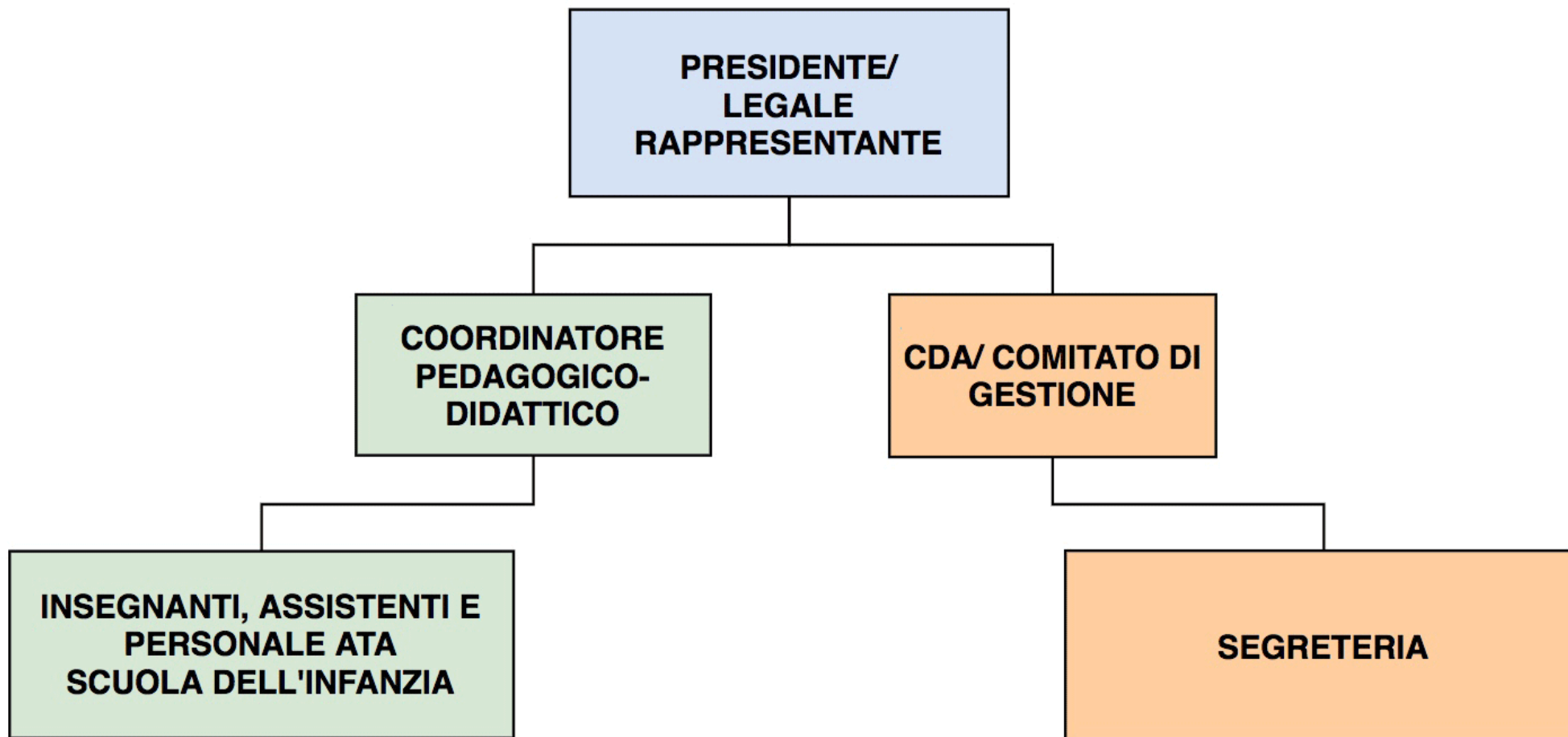

**PARROCCHIA DI S. PAOLO AP.**

Sede : SCUOLA MATERNA SAN PAOLO VIA PARMA 76 LEGNANO 20025 MI

Partita IVA 10441720967 Attività A 851000 SCUOLA MATERNA SAN PAOLO  
 Cod. Fiscale 84003450156

**STATO PATRIMONIALE DAL 01/01/2020 AL 31/12/2020**

ATTIVITA'			PASSIVITA'		
<b>4</b>	<b>IMMOBILIZZAZIONI MATERIALI</b>	<b>11.611,96</b>	<b>4</b>	<b>IMMOBILIZZAZIONI MATERIALI</b>	<b>1.482,93</b>
<b>4 / 10</b>	<b>IMPIANTI E MACCHINARIO</b>	<b>2.196,00</b>	<b>4 / 10</b>	<b>IMPIANTI E MACCHINARIO</b>	<b>164,70</b>
4 / 10 / 1	Impianti generici e specifici	2.196,00	4 / 10 / 101	F.do amm.imp.generici/specifici	164,70
<b>4 / 20</b>	<b>ALTRI BENI MATERIALI</b>	<b>9.415,96</b>	<b>4 / 20</b>	<b>ALTRI BENI MATERIALI</b>	<b>1.318,23</b>
4 / 20 / 1	Mobili e macchine ord.d'ufficio	7.707,96	4 / 20 / 101	F.do amm.mob.e macch.ord.d'ufficio	578,10
4 / 20 / 1004	Giochi e materiale didattico	1.708,00	4 / 20 / 1104	F.do ammort. Giochi e Materiale Di	740,13
<b>11</b>	<b>CREDITI DELL'ATTIVO CIRCOLANTE</b>	<b>25.560,39</b>	<b>21</b>	<b>TFR LAVORO SUBORDINATO</b>	<b>176.533,11</b>
<b>11 / 45</b>	<b>CREDITI TRIBUTARI ENTRO 12 MESI</b>	<b>24.611,82</b>	<b>21 / 5</b>	<b>TFR LAVORO SUBORDINATO</b>	<b>176.533,11</b>
11 / 45 / 3	Erario c/acconti IVA	1.813,68	21 / 5 / 1001	TFR	176.533,11
11 / 45 / 6	Erario c/ritenute subite	8.926,76	<b>22</b>	<b>FORNITORI</b>	<b>19.666,02</b>
11 / 45 / 7	Erario c/IRES	9.269,00	<b>22 / 5</b>	<b>FORNITORI</b>	<b>19.666,02</b>
11 / 45 / 99	Altri crediti tributari	1.959,62	<b>23</b>	<b>DEBITI</b>	<b>56.306,36</b>
11 / 45 / 1002	Fis c/anticipo	1.730,93	<b>23 / 65</b>	<b>ALTRI DEB.V/FORNITORI ENTRO 12 MESI</b>	<b>7.147,15</b>
11 / 45 / 1003	Inps c/credito	35,83	23 / 65 / 3	Fatture da ricevere entro 12 mesi	7.147,15
11 / 45 / 1004	Credito Sanificazione e DPI	876,00	<b>23 / 115</b>	<b>DEBITI TRIBUTARI ENTRO 12 MESI</b>	<b>10.189,82</b>
<b>11 / 65</b>	<b>CREDITI VERSO ALTRI ENTRO 12 MESI</b>	<b>948,57</b>	23 / 115 / 1	Erario c/IVA	3.095,40
11 / 65 / 1010	Crediti vs parrocchia	948,57	23 / 115 / 4	Erario c/ritenute irpef dipendenti	7.094,42
<b>15</b>	<b>DISPONIBILITA' LIQUIDE</b>	<b>188.950,65</b>	<b>23 / 125</b>	<b>DEBITI PREVID./ASSIC. ENTRO 12 MESI</b>	<b>8.367,08</b>
<b>15 / 5</b>	<b>DEPOSITI BANCARI E POSTALI</b>	<b>188.278,33</b>	23 / 125 / 1	Deb.v/INPS per dipend.entro 12 mes	7.238,00
15 / 5 / 1	Banca	188.278,33	23 / 125 / 3	Debiti v/INAIL	410,48
<b>15 / 15</b>	<b>DENARO E VALORI IN CASSA</b>	<b>672,32</b>	23 / 125 / 5	Deb.v/fondi pensione complementare	718,60
15 / 15 / 1	Cassa Euro	672,32	<b>23 / 135</b>	<b>ALTRI DEBITI ENTRO 12 MESI</b>	<b>30.602,31</b>
<b>18</b>	<b>PATRIMONIO NETTO</b>	<b>31.306,02</b>	23 / 135 / 9	Debiti salari,stip.,ferie maturate	30.602,31
<b>18 / 5</b>	<b>CAPITALE</b>	<b>31.306,02</b>	<b>25</b>	<b>RATEI E RISCONTI PASSIVI</b>	<b>25.738,35</b>
18 / 5 / 1006	Deficit Patrimoniale	31.306,02	<b>25 / 5</b>	<b>RATEI PASSIVI</b>	<b>25.738,35</b>
<b>22</b>	<b>FORNITORI</b>	<b>525,03</b>	25 / 5 / 1	Ratei passivi	25.738,35
<b>22 / 5</b>	<b>FORNITORI</b>	<b>525,03</b>			
	<b>TOTALE ATTIVITA'</b>	<b>257.954,05</b>		<b>TOTALE PASSIVITA'</b>	<b>279.726,77</b>
	<b>PERDITA D'ESERCIZIO</b>	<b>21.772,72</b>			

**PARROCCHIA DI S. PAOLO AP.**

Sede : SCUOLA MATERNA SAN PAOLO VIA PARMA 76 LEGNANO 20025 MI

Partita IVA 10441720967 Attività A 851000 SCUOLA MATERNA SAN PAOLO  
 Cod. Fiscale 84003450156

**CONTO ECONOMICO DAL 01/01/2020 AL 31/12/2020**

COSTI			RICAVI		
<b>27</b>	<b>COSTI MAT.PRIME,SUSS.,CONSUMO,MERCI</b>	<b>26.341,47</b>	<b>44</b>	<b>RICAVI DELLE VENDITE E DELLE PREST.</b>	<b>179.680,00</b>
<b>27 / 5</b>	<b>ACQUISTI DIVERSI</b>	<b>26.341,47</b>	<b>44 / 15</b>	<b>RICAVI DELLE PRESTAZIONI</b>	<b>179.680,00</b>
27 / 5 / 3	Materie di consumo	8.227,79	44 / 15 / 1003	Quote iscrizioni	8.990,00
27 / 5 / 4	Merci	61,00	44 / 15 / 1007	Rette scolastiche	156.238,00
27 / 5 / 16	Materiale di cancelleria	387,62	44 / 15 / 1013	Centro estivo	14.450,00
27 / 5 / 18	Materiale di pulizia	292,80	44 / 15 / 1104	Rimborsi Spese	2,00
27 / 5 / 32	Acquisti vari indeducibili	303,95	<b>47</b>	<b>ALTRI RICAVI E PROVENTI</b>	<b>222.977,14</b>
27 / 5 / 1005	Acquisti alimentari	12.151,14	<b>47 / 5</b>	<b>ALTRI RICAVI E PROVENTI</b>	<b>222.977,14</b>
27 / 5 / 1030	Attrezzatura varia e minuta	599,43	47 / 5 / 1001	Contributi Comunali	139.456,19
27 / 5 / 1035	Materiale didattico	4.317,74	47 / 5 / 1002	Contributi Ministero P.I.	56.671,31
<b>29</b>	<b>COSTI PER SERVIZI</b>	<b>80.455,17</b>	47 / 5 / 1003	Contributi regione lombardia	7.618,74
<b>29 / 5</b>	<b>COSTI PER SERVIZI (INDUSTRIALI)</b>	<b>18.470,84</b>	47 / 5 / 1006	Contributi Ministero hand/prog	6.591,76
29 / 5 / 11	Energia elettrica uso industriale	4.181,53	47 / 5 / 1018	Contributi MIUR straordinari	12.639,14
29 / 5 / 12	Spese di riscaldamento	13.894,00	<b>52</b>	<b>ALTRI PROVENTI</b>	<b>9.622,69</b>
29 / 5 / 1001	Acqua	395,31	<b>52 / 5</b>	<b>ALTRI PROVENTI</b>	<b>9.622,69</b>
<b>29 / 15</b>	<b>COSTI PER SERVIZI (GENERALI)</b>	<b>61.984,33</b>	52 / 5 / 5	Sopravv.attive straordinarie	3.172,69
29 / 15 / 7	Assicurazioni diverse	668,02	52 / 5 / 1001	Liberalita'	760,00
29 / 15 / 11	Servizi vari commerciali	220,00	52 / 5 / 1003	Contr. f.do perduto art. 25 DL 34	4.296,00
29 / 15 / 44	Spese postali	12,50	52 / 5 / 1004	Credito Sanificazione - DPI	1.310,00
29 / 15 / 45	Spese telefoniche (deducibili 80%)	1.010,05	52 / 5 / 1005	Aiuto IRAP DL 34/2020	84,00
29 / 15 / 47	Spese bancarie	860,93			
29 / 15 / 52	Spese legali e di consulenza	2.391,20			
29 / 15 / 53	Servizi amministrativi e contabili	3.746,32			
29 / 15 / 57	Visite ed esami medici per dipend.	1.195,00			
29 / 15 / 58	Spese aggiornamento e formaz.pers.	240,00			
29 / 15 / 64	Servizi e spese di pulizia	23.058,00			
29 / 15 / 1010	Manut. ordinarie immobili	1.078,09			
29 / 15 / 1020	Manut. ordinarie arredi e attrezz.	9.792,96			
29 / 15 / 1032	Imposte e tasse	125,20			
29 / 15 / 1051	Attivita' integrative	1.973,00			
29 / 15 / 1056	Manutenzione giardini e piante	6.466,00			
29 / 15 / 1063	Servizi di Sanificazione/disinfezi	4.291,96			
29 / 15 / 5001	Costi centro estivo	4.855,10			
<b>33</b>	<b>COSTI PER IL PERSONALE</b>	<b>325.379,47</b>			
<b>33 / 5</b>	<b>SALARI E STIPENDI</b>	<b>241.203,58</b>			
33 / 5 / 1001	Stipendi dipendenti	241.203,58			
<b>33 / 10</b>	<b>ONERI SOCIALI</b>	<b>62.624,83</b>			
33 / 10 / 1001	Oneri sociali	61.725,66			
33 / 10 / 1002	Premio INAIL	899,17			
<b>33 / 15</b>	<b>TRATTAMENTO DI FINE RAPPORTO</b>	<b>21.551,06</b>			
33 / 15 / 1001	TFR dell'anno	21.551,06			
<b>35</b>	<b>AMMORTAMENTI E SVALUTAZIONI</b>	<b>1.084,40</b>			
<b>35 / 10</b>	<b>AMMORTAMENTO IMMOBILIZZ.MATERIALI</b>	<b>1.084,40</b>			
35 / 10 / 7	Amm.impianti generici e specifici	164,70			
35 / 10 / 11	Amm.mobili e macch.ordin.d'ufficio	578,10			
35 / 10 / 1005	Ammort. Giochi e Materiale Didatti	341,60			
<b>38</b>	<b>ONERI DIVERSI DI GESTIONE</b>	<b>670,54</b>			
<b>38 / 5</b>	<b>ONERI DIVERSI DI GESTIONE</b>	<b>670,54</b>			

